Историческая библиотека
Дома Романовых

Опавшие листья Василия Розанова

Биобиблиографический указатель

Кострома
2021

От составителя

Библиографическое пособие подготовлено к 165-летию со дня рождения Василия Розанова. Его цель — отразить фонд литературы, имеющейся в библиотеке по данной теме.

Пособие содержит краткую информацию о жизни и творчестве известного философа.

Материал сгруппирован по виду изданий (книги, статьи из книг, статьи из периодики).

Пособие адресовано всем, кто интересуется историей русской философии, поможет при написании научных работ, а также в организации выставок и массовых мероприятий.

Составитель: Тычинкина Т.В., библиограф исторической библиотеки

Немного биографии...

Василий Васильевич Розанов — выдающийся русский прозаик, мыслитель, публицист, литературный критик. Дольше столетия длятся дискуссии по поводу его личности и его книг. До сих пор он остается персоной во многом загадочной, несмотря на то, что о нем написаны целые тома.

Василий Розанов родился в городе Ветлуге Костромской губернии 20 апреля (2 мая) 1856 года в семье чиновника лесного ведомства Василия Фёдоровича Розанова. Через пять лет отец умер, оставив вдову с семью детьми. И до того очень небогатая семья, оказавшись на грани нищеты, перебирается в Кострому, которую философ впоследствии называл своей физической родиной. Но вскоре мать умерла, а Василия взял под опеку старший брат Николай, работавший к тому времени в гимназии. Младший брат пошел по стопам старшего: окончил Московский университет и стал преподавателем в гимназии. А вот дальше Василий выбрал собственный путь.

В 19 лет он впервые прочитал «Преступление и наказание». И буквально заболел Фёдором Михайловичем Достоевским, понял что это «его» писатель. На волне этой одержимости он знакомится с Аполлинарией Сусловой, бывшей возлюбленной Достоевского.

11 ноября 1880 года Розанов получил свидетельство: «От ректора Императорского Московского Университета студенту 3-го курса историко-филологического факультета Василию Розанову в том, что к вступлению его в законный брак со стороны университета препятствий нет». Жениху 24 года, невеста на 16 лет старше. Этот брак — тяжелый, несчастливый — продержался семь лет. Но до самой смерти Аполлинария Суслова не давала Розанову развода, так что со второй женой Варварой Бутягиной ему пришлось венчаться тайно, а дети от второго брака считались незаконнорожденными.

Аполлинария Суслова

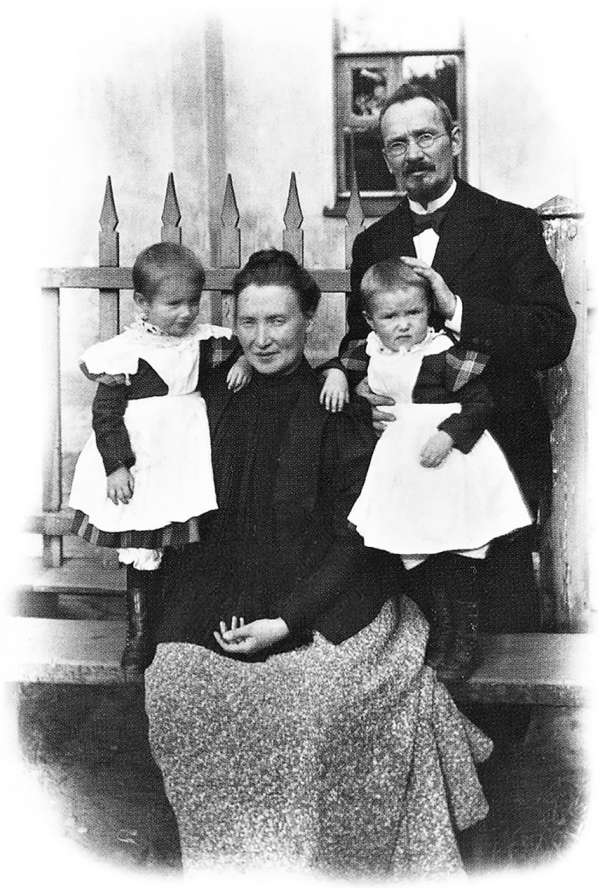

В. Розанов и В. Бутягина с детьми

В 1886 году в Москве вышла первая книга Розанова «О понимании. Опыт исследования природы, границ и внутреннего строения науки». Успеха она не имела.
Еще работая в Елецкой гимназии, Розанов начинает сотрудничать с журналами «Русское обозрение», «Русский вестник».

В те же годы выходит эссе «„Легенда о великом инквизиторе“ Ф. М. Достоевского», которое вызывает интерес у критиков.

В 1893 году, устав от преподавания и безденежья, Розанов с семьей перебирается в Петербург. Там он получает место мелкого чиновника, но такая служба его тяготит и не дает достойных средств к существованию.
И в 1898 году он становится штатным сотрудником газеты «Новое время» — авторитетного и популярного издания, крупнейшего в России. Согласно контракту, Розанов должен был писать передовицы на тему педагогики, образования, проблем национальных окраин. Но сверх договора он мог публиковать то, что считает нужным. Вскоре Василий Розанов уже считается одним из самых заметных и интересных авторов газеты.

В августе 1917 г. семья Розанова переехала из столицы в Сергиев Посад, чтобы не допустить политического преследования, а также, чтобы восстановить душевное равновесие среди самых близких людей, в частности, в обществе священника Павла Флоренского. Тем не менее, Октябрьская революция, вызванные ею разрушения, голод лишили Розанова остатков душевного спокойствия. Красноречивым отражением его настроений является последняя книга - «Апокалипсис нашего времени», которая выходила с ноября 1917 г. по октябрь 1918 г. в нескольких выпусках. Революцию Розанов принял как катастрофу, знаменующую собой трагический конец истории России. По взглядам Розанов оказался чужд как либеральной русской интеллигенции, так и революционным марксистам.
Скончался В.В. Розанов в Сергиевом Посаде 5 февраля 1919 г. и был похоронен в Черниговском скиту.

В советское время его имя было предано забвению, и лишь перед началом нового тысячелетия было впервые предпринято издание нескольких его книг, среди которых был полный вариант «Апокалипсиса».

Библиография

Труды В.В. Розанова
Книги

1. Розанов, В.В. Литературные изгнанники [Текст] : воспоминания, письма / Василий Розанов ; [подгот. текста, послесл., имен. указ. Г.Р. Ефграфова]. – М. : Аграф, 2000. – 360, [8] с. – (Литературная мастерская).
2. Розанов, В.В. Несовместимые контрасты жития [Текст] : литературно-эстетические работы разных лет/Василий Розанов. – М. : Искусство, 1990. – 607, [1] с. – (История эстетики в памятниках и документах).
3. Розанов, В.В. Полное собрание «опавших листьев» В.В. Розанова [Текст]. Кн. 1. Уединенное В. Розанова : почти на праве рукописи / Василий Розанов ; под ред. В.Г. Сукача. – М. : Русский путь, 2002. – 423, [1] с.
4. Розанов, В.В. Собрание сочинений : [в 30 тт.]. Т. 1. Среди художников [Текст] / Василий Розанов ; под общ. ред. А.Н. Николюкина. – М. : Республика, 1994. – 493, [3] с. – Содерж. : Итальянские впечатления ; Среди художников.
5. Розанов, В.В. Собрание сочинений : [в 30 тт.]. Т. 3. В темных религиозных лучах [Текст] / Василий Розанов ; под общ. ред. А.Н. Николюкина. – М. : Республика, 1994. – 475, [5] с. – Содерж. : Русская церковь и другие статьи ; В темных религиозных лучах.
6. Розанов, В.В. Собрание сочинений : [в 30 тт.]. Т. 4. О писательстве и писателях [Текст] / Василий Розанов ; под общ. ред. А.Н. Николюкина. – М. : Республика, 1995. – 733, [3] с.
7. Розанов, В.В. Собрание сочинений : [в 30 тт.]. Т. 5. Около церковных стен [Текст] / Василий Розанов ; под общ. ред. А.Н. Николюкина. – М. : Республика, 1995. – 557, [3] с.
8. Розанов, В.В. Собрание сочинений : [в 30 тт.]. Т.6. В мире неясного и нерешенного [Текст] / Василий Розанов ; под общ. ред. А.Н. Николюкина. – М. : Республика, 1995. – 461, [3] с. : ил. – Содерж. : В мире неясного и нерешенного ; Из восточных мотивов.
9. Розанов, В.В. Собрание сочинений : [в 30 тт.]. Т. 7. Легенда о Великом инквизиторе Ф.М. Достоевского [Текст] / Василий Розанов ; под общ. ред. А.Н. Николюкина. – М. : Республика, 1996. – 701, [3] с. – Содерж. : Легенда о Великом инквизиторе Ф.М. Достоевского ; Литературные очерки ; О писательстве и писателях.
10. Розанов, В.В. Собрание сочинений : [в 30 тт.]. Т. 8. Когда начальство ушло… [Текст] / Василий Розанов ; под общ. ред. А.Н. Николюкина. – М. : Республика, 1997. – 668, [4] с. – Содерж. : Когда начальство ушло… 1905 – 1906 гг. ; Мимолетное. 1914 год.
11. Розанов, В.В. Собрание сочинений : [в 30 тт.]. Т. 10. Во дворе язычников [Текст] / Василий Розанов ; под общ. ред. А.Н. Николюкина. – М. : Республика, 1999. – 462, [2] с.

12. Розанов, В.В. Собрание сочинений : [в 30 тт.]. Т. 11. Последние листья [Текст] / Василий Розанов ; под общ. ред. А.Н. Николюкина. – М. : Республика, 2000. – 380, [4] с. – Содерж. : Последние листья. 1916 год ; Последние листья. 1917 год ; Война 1914 года и русское возрождение
13. Розанов, В.В. Собрание сочинений : [в 30 тт.]. Т. 12. Апокалипсис нашего времени [Текст] / Василий Розанов ; под общ. ред. А.Н. Николюкина. – М. : Республика, 2000. – 428, [4] с. – Содерж. : Выпуски № 1-10 ; Текст «Апокалипсиса…», публикуемый впервые.
14. Розанов, В.В. Собрание сочинений : [в 30 тт.]. Т. 15. Русская государственность и общество : статьи 1906 – 1907 гг. [Текст] / Василий Розанов ; под общ. ред. А.Н. Николюкина. – М. : Республика, 2003. – 525, [3] с.
15. Розанов, В.В. Собрание сочинений : [в 30 тт.]. Т. 16. Около народной души : статьи 1906 – 1908 гг. [Текст] / Василий Розанов ; под общ. ред. А.Н. Николюкина. – М. : Республика, 2003. – 447, [1] с.
16. Розанов, В.В. Собрание сочинений : [в 30 тт.]. Т. 18. Семейный вопрос в России [Текст] / Василий Розанов ; под общ. ред. А.Н. Николюкина. – М. : Республика, 2004. – 828, [4] с. – Содерж. : Том I и II ; Материалы для III тома.
17. Розанов, В.В. Собрание сочинений : [в 30 тт.]. Т. 19. Старая и молодая Россия : статьи и очерки 1909 г. [Текст] / Василий Розанов ; под общ. ред. А.Н. Николюкина. – М. : Республика, 2004. – 468, [4] с.
18. Розанов, В.В. Собрание сочинений : [в 30 тт.]. Т. 20. Загадки русской провокации : статьи и очерки 1910 г. [Текст] / Василий Розанов ; под общ. ред. А.Н. Николюкина. – М. : Республика, 2005. – 493, [3] с.
19. Розанов, В.В. Собрание сочинений : [в 30 тт.]. Т. 27. Юдаизм [Текст] / Василий Розанов ; под общ. ред. А.Н. Николюкина. – М. : Республика, 2009. – 844, [4] с. – Содерж. : Юдаизм ; Статьи и очерки 1898 – 1901 гг.
20. Розанов, В.В. Сочинения [Текст] / Василий Розанов ; сост. П.В. Крусанов. – Л. : Васильевский остров, 1990. – 574, [2] с. – Содерж. : Два этюда о Гоголе ; Уединенное ; Опавшие листья ; Мимолетное ; Апокалипсис нашего времени ; Письма к Э.Ф. Голлербаху.
21. Розанов, В.В. [Сочинения] [Текст] : [в 2 т.] Т. 1. Религия и культура / Василий Розанов ; [вступ. ст., сост., подгот. текста и примеч. Е.В. Барабанова]. – М. : Правда, 1990. – 635, [5] с. – (Из истории отечественной философской мысли). – Приложение к журналу «Вопросы философии».
22. Розанов, В.В. [Сочинения] [Текст] : [в 2 т.] Т. 2. Уединенное / Василий Розанов ; [сост., подгот. текста и примеч. Е.В. Барабанова]. – М. : Правда, 1990. – 710, [10] с. – (Из истории отечественной философской мысли). – Приложение к журналу «Вопросы философии».
23. Розанов, В.В. Сочинения [Текст] : Иная земля, иное небо… : полное собрание путевых очерков 1899 – 1913 гг. / Василий Розанов ; под ред. В.Г. Сукача. – М. : Танаис, 1994. – 734, [8] с. – (Литературные изгнанники).

24. Розанов, В.В. Сочинения [Текст]. [Т. 2] : Красота в природе и ее смысл и другие статьи 1882-1890 / Василий Розанов ; под ред. В.Г. Сукача. – М. : Прогресс-Плеяда, 2009. – 634, [6] с. – (Литературные изгнанники).
25. Розанов, В.В. Сочинения [Текст] : О понимании : опыт исследования природы, границ и внутреннего строения науки как цельного знания / Василий Розанов ; под ред. В.Г. Сукача. – М. : Танаис, 1996. – 802, [2] с. – (Литературные изгнанники).
26. Розанов, В.В. Сумерки просвещения [Текст] : [сб. статей по вопросам образования] / Василий Розанов ; сост. Валентин Щербаков. – М. : Педагогика, 1990. – 620, [4].
27. Розанов, В.В. Уединенное [Текст] / Василий Розанов ; сост., вступ. ст. В.Ю. Кузнецова. – М. : Эксмо-Пресс, 1998. – 909, [3] с. – (Антология мысли).
28. Розанов, В.В. Уединенное [Текст] / Василий Розанов ; сост., вступ. ст., коммент., библиогр. А.Н. Николюкина. – М. : Политиздат, 1990. – 541, [3] с. – (Мыслители XX века).
29. Розанов, В.В. Уединенное [Текст] / Василий Розанов ; сост. вступ. ст., коммент., библиогр. А.Н. Николюкина. – М. : Политиздат, 1990. – 541, [3] с. – (Мыслители XX века).

Статьи из периодических изданий

1. Розанов, В.В. «Исповедальная проза» Василия Розанова [Текст] : [отрывки из произведения «Опавшие листья»] / Василий Розанов // Костромская старина. – 1991. - № 1. – С. 30
2. Розанов, В.В. Кострома и костромичи [Текст] / Василий Розанов ; предисл. и примеч. подгот. Сергей Смирнов// Костромской край. – 1993. – 5 февраля.
3. Розанов, В.В. Кто истинный виновник этого? Еще раз о национальном вопросе [Текст]: [статья В.В. Розанова, вышедшая в свет в 1896 г. в журнале «Русское обозрение», напечатана с сокращениями] / Василий Розанов // Русь. – 1991. - № 1. – С. 4-7
4. Розанов, В.В. Опавшие листья. Короб первый [Текст] : фрагменты / Василий Розанов ; [подгот. текста и вступ. заметка Е. Людиной] // Наше наследие. – 1989. - № 1. – С. 78-84
5. Розанов, В.В. Философия урожая [Текст] / Василий Розанов // Лит. учеба. – 1992. - № 1,2,3

О В.В. Розанове

Книги

1. Болдырев, Н.Ф. Семя Озириса, или Василий Розанов как последний ветхозаветный пророк [Текст] / Николай Болдырев. – Челябинск: Урал Л.Т.Д., 2001. – 477, [3] с. – (Биографические ландшафты).
2. Василий Розанов в контексте культуры [Текст] : [коллективная монография] / под науч. ред. И.А. Едошиной. – Кострома : КГУ им. Н.А. Некрасова, 1999. – 213, [3] с.
3. Голлербах, Э. В.В. Розанов : жизнь и творчество [Текст] / Э. Голлербах. – Перепеч. с изд. 1922 г. – Paris : YMCA-PRESS, 1976. – 109, [1] с.
4. Жулькова, К.А. Розановедение XXI века в журнале «Энтелехия» [Текст] : аналитический обзор / К. Жулькова ; РАН, Ин-т научн. информ. по общественным наукам. – М., 2013. – 143, [1] с. – (Теория и история литературоведения).
5. Кашина, Н.К. Миф в текстах Василия Розанова [Текст] / Наталия Кашина. – Кострома : КГУ им. Н.А. Некрасова, 2008. – 272, [2] с.
6. Курганов, Е. Василий Розанов и евреи [Текст] / Ефим Курганов, Генриетта Мондри. – СПб. : Академический проект, 2000. – 269, [3] с. – (Современная западная русистика ; т. 33).
7. Николюкин, А.Н. Розанов [Текст] / Александр Николюкин. – М. : Молодая гвардия, 2001. – 511, [1] с. : ил. – (Жизнь замечательных людей ; вып. 788).
8. Подоксенов, А.М. Михаил Пришвин и Василий Розанов: мировоззренческий контекст творческого диалога [Текст] : монография / Александр Подоксенов. – Елец : ЕГУ им. И.А. Бунина ; Кострома : КГУ им. Н.А. Некрасова, 2010. – 395, [1] с.
9. В.В. Розанов: pro et contra [Текст] : личность и творчество Василия Розанова в оценке русских мыслителей и исследователей : [в 2 кн.]. Кн. 1 / сост. В.А. Фатеев. – СПб. : Изд-во Русского Христианского гуманитарного ин-та, 1995. – 510, [2] с. – (Русский путь).
10. В.В. Розанов: pro et contra : личность и творчество Василия Розанова в оценке русских мыслителей и исследователей : [в 2 кн.]. Кн. 2 / сост. В.А. Фатеев. – СПб. : Изд-во Русского Христианского гуманитарного ин-та, 1995. – 574, [2] с. – (Русский путь).
11. В.В. Розанов. Жизнь. Творчество. Судьба [Текст] : чтения, посвященные 80-летию памяти В.В. Розанова / Костромской филиал Российского фонда культуры ; [гл. ред. Ю.В. Лебедев]. – Кострома : КГУ, 1999. – 63, [1] с.
12. В.В. Розанов. Жизнь. Творчество. Судьба [Текст] : к 150-летию со дня рождения В.В. Розанова : биобиблиографический указатель / сост. Д.В. Садченко [и др.]. – Сергиев Посад, 2006. – 83, [1] с.
13. Розановская энциклопедия [Текст] / РАН, Ин-т науч. информ. по обществ. наукам ; сост. и гл. ред. А.Н. Николюкин. – М. : РОССПЭН, 2008. – 1216, [2] с.

14. Сукач, В.Г. Василий Васильевич Розанов [Текст] : биографический очерк : библиография 1886 – 2007 / Виктор Сукач. – М. : Прогресс-Плеяда, 2008. – 220, [4] с. : ил. – (Русские писатели).
15. Тлиф, И.Х. «Корень рождения моего…» [Текст] : (статьи, архивные документы, воспоминания по истории рода В.В. Розанова) / Ирина Тлиф. – Кострома : ДиАр, 2005. – 335, [1] с. : ил.
16. Фатеев, В.А. С русской бездной в душе [Текст] : жизнеописание Василия Розанова / Валерий Фатеев. – СПб. ; Кострома : ГУИПП «Кострома», 2002. – 636, [4] с. : ил.

Статьи из книг

1. Бугров, А. «Мудрый змий» Василий Розанов [Текст] / Александр Бугров // Жизнь замечательных костромичей : XX век : краеведческие очерки. – Кострома, 2004. – С. 57-62
2. Коптелова, Н.Г. А. Блок и В. Розанов [Текст] / Н. Коптелова // Костромская земля : краеведческий альманах Костромского фонда культуры. Вып. III / гл. ред. Ю.В. Лебедев. – Кострома, 1995. – С. 131-141
3. Корнилов, П.Б. К вопросу об индивидуальном стиле В.В. Розанова [Текст] / Павел Корнилов // Краеведческие записки. Вып. VI / [отв. ред. О.С. Куколевская]. – Кострома, 2003. – С. 138-142
4. Тлиф, И.Х. К родословной В.В. Розанова [Текст] / И. Тлиф // Костромская земля : краеведческий альманах Костромского фонда культуры. Вып. III / гл. ред. Ю.В. Лебедев. – Кострома, 1995. – С. 126-130

Статьи из периодических изданий

1. Белова, Я. Кострома готовится к Розановским чтениям [Текст] / Яна Белова // Северная правда. – 2004. – 25 мая. – С. 3
2. Воротной, К. Уединенный гений [Текст] / Константин Воротной // Северная правда. – 2002. – 31 июля. – С. 8
3. Гуреев, М. Выбор жанра [Текст] : «Круг» к 150-летию со дня рождения Василия Розанова / Максим Гуреев // Культура. – 2006. – 18-24 мая (№ 18-19).
4. Ёлшина, Т.А. Диалоги о Розанове [Текст] : к 145-летию со дня рождения : [конспект урока для 10 класса] / Татьяна Ёлшина, Наталия Панина // Литература в школе. – 2001. - № 4. – С. 25-30.
5. Зябликов, А.В. «Идеальное» государство в консервативно-либеральной транскрипции В.В. Розанова [Текст] / А. Зябликов // Интеллигенция и мир. – 2004. - № 1/2. – С. 97-109
6. Иванов, Ф. Быт или не быт [Текст] : [о творчестве В. Розанова] / Федор Иванов // Свой. – 2016. - № 5. – С. 16-19
7. Никологорский, А. Терпеть нельзя разводиться [Текст] : Василий Розанов и семейный вопрос / Александр Никологорский // Родина. – 2011. - № 1. – С. 27 -30

8. «Пишите, пишите, но без «похвального слова»…» [Текст] : [анкеты о В. Розанове, заполненные членами кружка по изучению творчества В. Розанова] / предисл. и публ. Л. Ильюниной // Наше наследие. – 1989. - № 6. – С. 61-63
9. Василий Розанов : «Ненавижу цветные одежды» [Текст]: [очерк жизни и творчества В. Розанова, отрывки из книги «Смертное», письма к Б.А. Грифцову] / вступ. ст., публ. и коммент. Е. Барабанова // Наше наследие. – 1989. - № 6. – С. 43-61.
10. Розановские чтения [Текст] : [о Всероссийских розановских чтениях, прошедших в КГУ им. Н.А. Некрасова] // Северная правда. – 2004. – 8 июня.
11. Синявский, А. Преодоление литературы [Текст] : жанровое своеобразие «Опавших листьев» В.В. Розанова / Андрей Синявский. – Наше наследие. – 1989. - № 1. – С. 84-94
12. Скребицкий, В. В Черниговском скиту [Текст] : [о поисках могилы В.В. Розанова] / Владимир Скребицкий // Родина. – 1992. - № 8-9. – С. 129
13. Слово его не прейдет… [Текст] : к 80-летию памяти В.В. Розанова // Костромской старообрядец. – 1999. - № 1 (9). – С. 4
14. Сморчков, В. «С русской бездной в душе» [Текст] : [об изданной в Костроме книге В. Фатеева «Жизнеописание Василия Розанова»] / Владимир Сморчков. – Северная правда. – 2002. – 20 июня.
15. Тлиф, И.Х. К истории рода В.В. Розанова. Жадовские-Шишкины [Текст] / Ири-

Мысли Василия Розанова

«Я» есть «я», и это «я» никогда не станет – «ты».
И «ты» есть «ты», и это «ты» никогда
не сделается как «я». Чего же разговаривать.
Ступайте вы «направо», я – «налево»,
или вы «налево», я «направо». Все люди «не
по дороге друг другу». И нечего притворяться.
Всякий идет к своей Судьбе. Все люди – solo.

Любовь согревает душу, и это её сущность, прелесть и необходимость. Потому-то она и нужна. Единственно поэтому. И уже нужна не мне и ей, а миру.

Музыка тишины? Лучшее на свете. Слушайте,
слушайте лес! Слушайте, слушайте поле...
Слушайте землю. Слушайте Небо. Больше всего:
слушайте свою душу.

Не выходите, девушки, замуж ни за писателей,
ни за учёных.
И писательство, и учёность — эгоизм.
И вы не получите «друга», хотя бы он и звал себя другом.
Выходите за обыкновенного человека, чиновника,
конторщика, купца, лучше бы всего за ремесленника.
Нет ничего святее ремесла.
И такой будет вам другом.

МБУ г. Костромы «ЦБС»
Библиотека № 14 —
историческая библиотека
Дома Романовых

Пр-т Мира, 71
Телефон : 555-551

E-mail : filial14@cbs-kostroma.ru
www.cbs-kostroma.ru

ВКонтакте : vk.com/kostroma_historical.library